MBhouse
ul. Jerzego Janosika 17
531 570 780
biuro@mbhouse.pl

MIESZKANIE NA SPRZEDAŻ

liczba pokoi: 4, pow. całkowita: 88,76 m^2,

Szczecin, centrum

Cena **730 000** zł









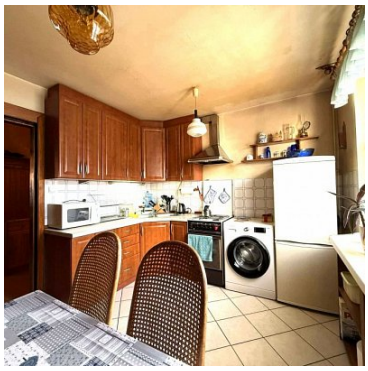

Na sprzedaż przestronne mieszkanie 4 pokojowe z dużym balkonem o powierzchni 88,76m2 położone w cichym zakątku w centrum Szczecina.
Mieszkanie dwupoziomowe z bardzo ciekawym układem, funkcjonalne, usytuowane na 3 piętrze w niskim budynku wielorodzinnym.
Na powierzchnię mieszkania składa się:
- parter - duży, przestronny salon z wyjściem na balkon, przedpokój, ustawna kuchnia z oknem i miejscem na stół oraz toaleta.
- piętro - 3 sypialnie, każda ustawna, dobrze doświetlona, mały przedpokój i łazienka z kabiną prysznicową.
Dodatkowo do mieszkania przynależy piwnica o powierzchni ok. 10m2.

MBhouse
ul. Jerzego Janosika 17
531 570 780
biuro@mbhouse.pl

Rzadko spotykany układ mieszkania, sporo możliwości aranżacyjnych , całą góra w parkiecie do wycyklinowania, na dole panele, mieszkanie raczej do remontu wg własnych potrzeb i możliwości.
Ogrzewanie miejskie, woda ciepła miejska, gaz tylko w kuchence, czynsz ok. 1250zł dodatkowo płatny tylko prąd wg zużycia.
Mieszkanie położone przy ulicy Wielkopolskiej w drugiej linii zabudowy co jest dużą zaletą ponieważ jest bardzo cicho, nie jest to oficyna, swobodne przejścia pomiędzy budynkami, dużo przestrzeni, miejsce bardzo ładne, zadbane, dużo zieleni jednocześnie bardzo blisko do centrum.
Serdecznie zapraszam na prezentację.

Maciej Brzozowski
tel. 531 570 780
Biuro Nieruchomości MB HOUSE

MB house
BIURO NIERUCHOMOŚCI

MBhouse
ul. Jerzego Janosika 17
531 570 780
biuro@mbhouse.pl

Symbol	**257/MBH/MS**	Stan budynku	**BARDZO DOBRY**
Rodzaj nieruchomości	**MIESZKANIE**	Rodzaj transakcji	**SPRZEDAŻ**
Status	**oferta aktualna**	Rodzaj rynku	**WTÓRNY**
Cena	**730 000, 00 PLN**	Kraj	**POLSKA**
Województwo	**ZACHODNIOPOMORSKIE**	Gmina	**SZCZECIN**
Miejscowość	**Szczecin**	Prawobrzeże /lewobrzeże	**LEWOBRZEŻE**
Dzielnica - osiedle	**centrum**	Ulica	**Wielkopolska**
Położenie	**CENTRUM MIASTA**	Budynki w sąsiedztwie	**OSIEDLE DOMÓW WIELORODZINNYCH**
Powierzchnia całkowita	**88, 76 m²**	Rodzaj mieszkania	**DWUPOZIOMOWE**
Rodzaj budynku	**NISKI WIELORODZINNY**	Rok budowy	**1986**
Standard	**DOBRY**	Typ kuchni	**Z OKNEM**
Wyposażenie kuchni	**PEŁNE**	Liczba łazienek	**1**
Stan łazienki	**DOBRY**	Wyposażenie łazienki	**PEŁNE**
Liczba WC	**1**	Droga dojazdowa	**CICHA ULICA**
Liczba pokoi	**4**	Liczba sypialni	**3**
Piętro	**3**	Ilość pięter	**4**
Ilość poziomów	**2**	Umeblowanie	**PEŁNE**
Źródło c.w.	**SIEĆ MIEJSKA**	Ogrzewanie	**C.O. Z SIECI MIEJSKIEJ**
Podpiwniczenie /piwnica	**PODPIWNICZONY**	Powierzchnie piwnic	**9, 74 m²**
Forma własności	**PEŁNA WŁASNOŚĆ**	Rodzaj kanalizacji	**MIEJSKA**
Źródło wody	**WODA MIEJSKA**	Uciążliwość okolicy	**CICHE**
Lodówka	✓	Pralka	✓
Piekarnik	✓	Kuchnia gazowa	✓
Rodzaj okien	**PLASTIKOWE**	Rodzaj podłogi	**PARKIET, PANELE**
Elewacja	**BARANEK**	Balkon	✓

MBhouse
ul. Jerzego Janosika 17
531 570 780
biuro@mbhouse.pl

Ilość balkonów	**1**	Osobne WC	✓
Czynsz administracyjny	**1 250, 00 PLN**	Ilość piwnic	**1**

Maciej Brzozowski

531 570 780
maciej@mbhouse.pl

Więcej ofert na stronie **mbhouse.pl**